# TOM BRAKS

No 172

150 KURUŞ

HAFTALIK MECMUA

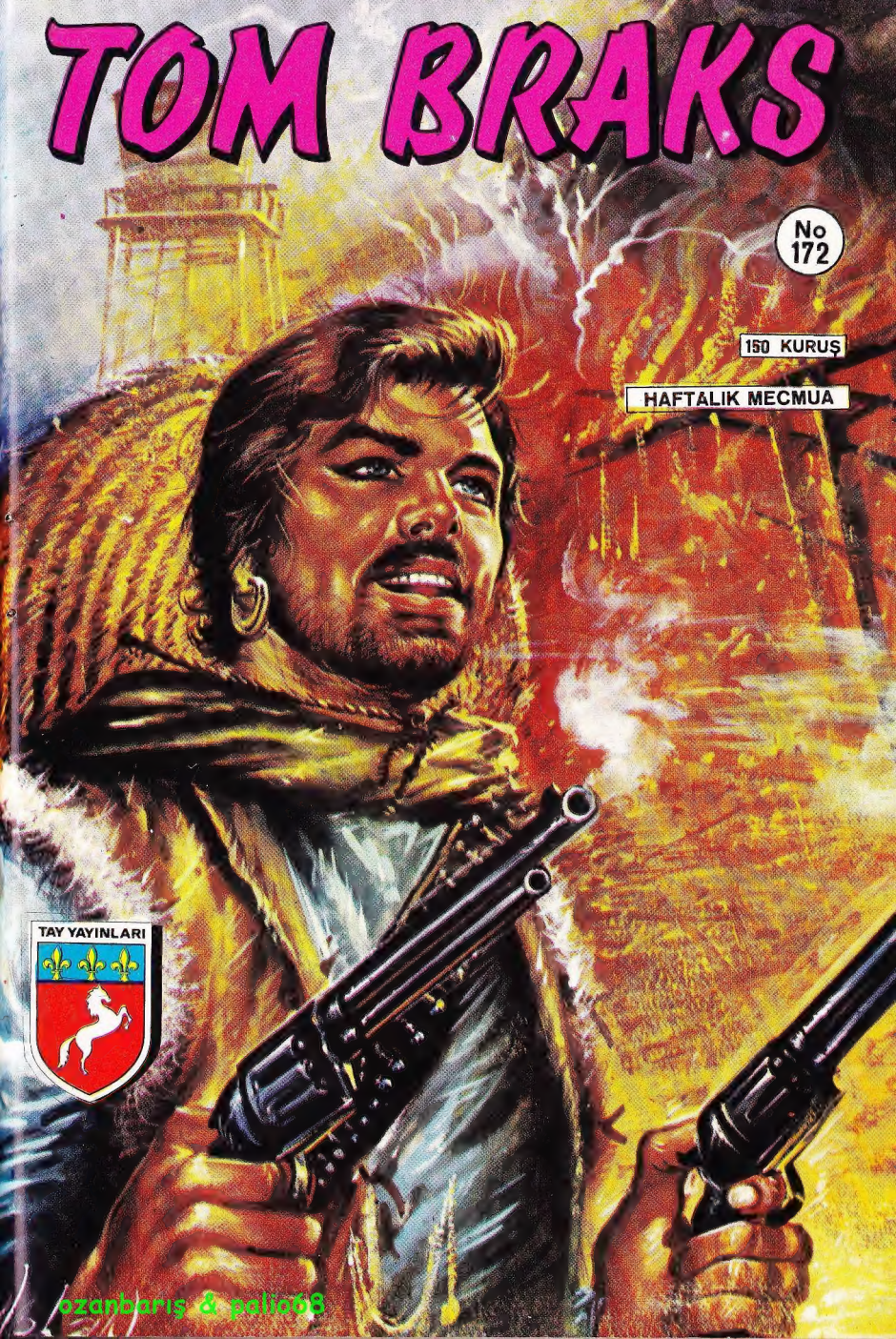

TAY YAYINLARI

ozanbarış & palio68

# KARİKATÜR

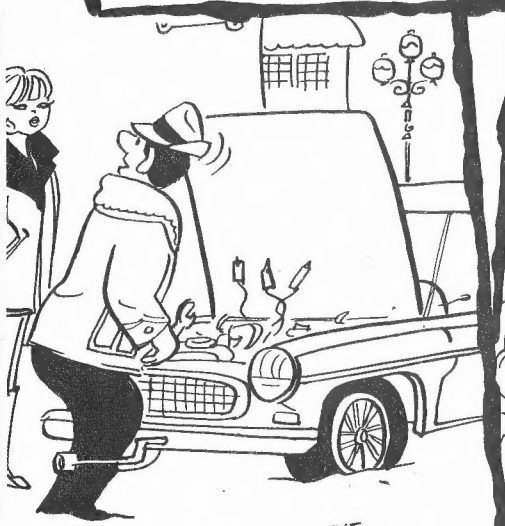

KAPAK BASKISI : ÇETİN OFSET 27 32 87

# TOM BRAKS

# ÖLÜM TRENİ

BATI'DA FAİR YİLLE ADLI KÜÇÜK BİR KASABADA...

Nº 172

ozanboris & palto68

TOM BRAKS ADINI ÇOK İŞİTTİM.. HAKKINDA ANLATILANLARIN HEPSİ DOĞRU MU ?.
BATI'NIN EN BÜYÜK KAHRAMANIDIR O !. ADI BÜTÜN KÖTÜLERİ TİTRETİR..!
DESENE TAM ŞENLİK VAR !.
ONU DÖĞÜŞÜRKEN GÖRMEK İSTERDİM !
SALOON
ÖZÜR DİLERİM ! İSTEYEREK ÇARPMADIM !.
ZİYANI YOK, DELİKANLI...
GİRMESENİZ İYİ OLUR ! İÇERDE PARAĞACINDAN KAÇMIŞ ÜÇ YABANCI VAR !
UYARMANA TEŞEKKÜR AMA ÇOK ŞÜPHELİ DİM..
İSTE ! BAŞLADILAR BİLE !.
CRASH
HAKLISIN !.

SENDEN VİSKİ İSTEDİM, BU PİS ŞEYİ DEĞİL.!
DAHA İYİSİNİ GETİR! SALLANMA!.
PÖH! NE KADAR ADİ!.
DERHAL BEYLER.!
BU SALONUN BAYAN EVELYN'E AİT OLDUĞUNU SÖYLEDİLER, KENDİSİNİ GÖREBİLİR MİYİM?
TABİİ BAYIM.!
..ŞÜPHESİZ!
BAYAN EVELYN'İ NE İÇİN GÖRMEK İSTİYORSUN?
BU SİZİ İLGİLENDİRMEZ!
TOM BRAKS'IN CEVABINDAN SONRA BİR AN SESSİZLİK OLDU, SONRA..
DUYDUNUZ MU ÇOCUKLAR?
YA! KENDİNDEN ÇOK EMİN..!
BÖYLELERİNE ÇOK GÜLERİM!

NİYE KAFA TUTTUĞUNU ŞİMDİ ANLADIM! BELİNDEKİ TABANCAYI HERKESTEN İYİ KULLANDIĞINI SANIYOR!
UZATMA TARBİNG!
VAY, VAY! BENİ TANIYOR!
EVET.. PROFESYONEL BİR SİLÂHŞÖR OLDUĞUNU DA BİLİYORUM! ARKADAŞLARIN DA ÖYLE OLSA GEREK!
DELİKANLI ÜSTÜNE BASTI!
MADEM Kİ KİM OLDUĞUMUZU BİLİYORSUN, ÖZÜR DİLE DE SENİ AFFEDELİM!
TABANCANA ELİNİ SÜRME, YOKSA PİŞMAN OLURSUN!
N.. NE? DALGA GEÇİYORSUN HA?
ŞİMDİ GÖRÜRSÜN!
BOOOOM!

CANIN CE-HENNEME..!
ÇEK ELİNİ ORADAN !.
ECELİNE Mİ SU-SADIN!?
BEN DE AY-NI ŞEYİ SİZE SÖYLEYECEK-TİM.!

VAY CANINA BU İKİ HE-RİF DE KİM ?..
DOSTLARIMDIR! VE BANA SATAŞANLARA ÇOK SİNİRLENİRLER.!

HAY KOKMUŞ KÖFTELER! BAZAN DA SİNİRİMDEN DELİYE DÖ-NERİM.!

SİLÂHSIZ OLSAYDIN ATTIĞIN TEKMEYİ SANA PAHALIYA ÖDETİR-DİM..!
DEMEK YUMRUK-LARINA BU KA-DAR GÜ-VENİYOR-SUN?

ÖBÜR DÜNYAYI BOYLAMAMAK İÇİN ARKADAŞLARINA İHTİYACIN OLA-CAK.. İŞTE SİLÂHIMI BIRAKI-YORUM
ÖYLEYSE SENİN..

..SURATINI DAĞITACAĞIM!
BAK SEN!
LÂFLARIN GÜZEL AMA YUMRUKLARINDA İŞ YOK!
AAH!..
BİR MİLYON KÖFTE! TOM BRAKS YİNE FORMUNDA!
HAYDUTLARIN ÇENELERİ YUMRUKLARINI MIKNATIS GİBİ ÇEKİYOR!
ARZU EDEN VARSA YUMRUK TATLISINA BUYURSUN!
GÖRMÜYOR MUSUN TOM BRAKS? KORKUDAN DİLLERİ TUTULDU!
BUNDAN SONRA GÖZÜM SİZDE, USLU DURUN!
SİZ ONLARI TAKİP EDİN! NE YAPACAKLARI BELLİ OLMAZ!
TAMAM TOM BRAKS! YAPTIKLARI HER ŞEYİ SANA BİLDİRİRİZ!

ERTESİ GÜN-
NE HABER? SEVGİLİ DOSTLARIMIZ NELER YAPTILAR?
GARA GİDİP ONİKİ TRENİNİ KARŞILADILAR!
HEMOS HID
BEKLEDİKLERİ KİMSE GELMEMİŞ OLACAK Kİ GARDAN ASIK SURATLA AYRILDILAR!.
GALİBA HEPİMİZ AYNI ADAMI BEKLİYORUZ!.
LESLİE WELTMAN'I MI KASTEDİYORSUN?.
EVET! AMA ONLAR HOŞGELDİN DEMEK İÇİN BEKLEMİYORLAR LESLİE'Yİ..
ONU ÖLDÜRMEYİ Mİ TASARLIYORLAR DERSİN?.
BU ADAMLAR KİRALIK KATİLDİR..ŞÜPHESİZ LESLİE WELTMAN'IN GERİ DÖNMESİNİ İSTEMEYEN BİRİLERİ VAR!
BAYAN EVELYN, BELKİ BİZİ BU KONUDA AYDINLATIR-ONUNLA BUGÜN KONUŞABİLECEĞİMİ SANIYORUM!.
BİRAZ SONRA..
İŞTE BAYAN EVELYN GELİYOR!
GÜNAYDIN BAYAN SİZİNLE BİRAZ GÖRÜŞEBİLİR MİYİM!?

172-7

ADIM TOM BRAKS.!
TOM BRAKS MI?ŞÖHRETİNİZİ DUYMUŞTUM! SÖYLEYİN !.
YALNIZ GÖRÜŞMEK İSTİYORUM.!
NASIL İSTERSENİZ! BİZİ YALNIZ BIRAKIN GERARD!
GERARD ÇIKARKEN TOM BRAKS'A KÖTÜ KÖTÜ BAKTI..
KÜÇÜK BİR POKER PARTİSİNE NE DERSİNİZ BEYLER.!?
TEŞEKKÜR! PARALARIMA ÇOK DÜŞKÜNÜMDÜR.!
ANNESİ KUMAR OYNAMASINA MÜSAADE ETMEZ!
SEN DE BENİM GİBİ Mİ DÜŞÜNÜYORSUN TONTON ?
TABİİ.. BİN MAYDANOZLU KÖFTE ÜZERİNE YEMİN EDERİM Kİ BU GENÇADAM PROFESYONEL BİR KUMARBAZ!
...VE SENİ GÖRÜNCE YOLUNACAK BİR KAZ OLDUĞUNU HEMEN ANLADI!
DAHA DOĞRUSU SENİ GÖRÜNCE.!

BU SIRADA..
LESLİE WELTMAN'IN HAPİSTEN KAÇTIĞINI BİLİYORMUSUNUZ?
EVET!. BUNU HERKES BİLİYOR!.
ÖZÜR DİLERİM FAKAT..
HİSLERİNİZİ ANLIYORUM BAYAN EVELYN! LESLİE WELTMAN NİŞANLINIZDI DEĞİL Mİ?.
EVET.. HER ZAMAN DA NİŞANLIM KABUL ETTİM.. ÜÇ KİŞİYİ ÖLDÜRMEKLE SUÇLANDI.. AMA BUNU BANA OLAN AŞKI İÇİN YAPTI!.
BU OLAYI ANLATIR MISINIZ LÜTFEN!
AŞAĞI YUKARI BİR YIL OLDU, LESLİE BANA KARŞI KABA DAVRANAN ÜÇ KİŞİYLE KAVGA ETTİ.. ONU FENA HALDE DÖVDÜLER..
LESLİE İNTİKAM ALACAĞINA YEMİN ETTİ VE NE YAZIK Kİ BUNU YAPTI!.
LESLİE HEMEN O AKŞAM ORMANDA O ÜÇ ADAMI ÖLDÜRDÜ DEĞİL Mİ?.
BELKİ! AMA MAHKEME DE SUÇLU OLDUĞUNU İSPAT EDEMEDİKLERİ İÇİN...
... KÜREK CEZASINA MAHKÛM ETTİLER. FAKAT LESLİE HER ZAMAN SUÇSUZ OLDUĞUNU SÖYLEDİ!.

ONUN SUÇSUZ OLDUĞUNA İNANIYOR MUSUNUZ?
EH.. EMİN DEĞİLİM. HIRSINDAN ÇILGINA DÖNMÜŞTÜ!
HERKES LESLİE'NİN DÖNER DÖNMEZ ÖNCE SİZİ GÖRECEĞİNİ DÜŞÜNÜYOR. HATTA BAZILARI ONU BEKLİYOR BİLE!
KİMDEN BAHSEDİYORSUNUZ TOM BRAKS?
ONU ÖLDÜRMEK İÇİN BEKLEYEN ÜÇ KİRALIK SİLÂHŞÖRDEN!
OH, ALLAHIM! ZAVALLI LESLİE!
BU KATİLLERİ KİMİN KİRALADIĞINI TAHMİN EDEBİLİR MİSİNİZ?
ÖLDÜRDÜĞÜ ADAMLARIN AKRABALARI OLMALI!
BEN DE ÖYLE DÜŞÜNÜYORUM. ÖLENLERİN ADLARINI SÖYLER MİSİNİZ?
TABİİ, TOM BRAKS! NE OLUR LESLİE'Yİ KURTARMAK İÇİN BİR ŞEYLER YAPIN.. ONU ÖLDÜRMELERİNE ENGEL OLUN!
SÖZ VERİYORUM! AMA ONU KURTARMAYI BAŞARIRSAM TEKRAR HAPİSHANEYE GÖNDERECEĞİM!

TABİÎ.. HAPİSTE OLMAK ÖLMEKTEN DAHA İYİDİR!
İŞTE O GECE ÖLEN ÜÇ TALİHSİZİN ADLARI!.
MMMMM
..BU HAPİSE OLMASAYDI NE KADAR MUTLU OLACAKTIK!.
LESLİE'NİN HAYATINI KURTARMAK İÇİN ELİMDEN GELEN HERŞEYİ YAPACAĞIM BAYAN EVELYN!.
SAĞOLUN TOM BRAKS!.
ZAVALLI KIZ! BU KATİLİ HÂLÂ SEVİYOR!
EĞER LESLİE POSTU KURTARIRSA HAYATININ SONUNA KADAR HAPİSTE KALACAK!.

KÂĞITLARI ÇOK GÜZEL KARIŞTIRIYORSUNUZ!
BİR PARTİ OYNAR MISINIZ?.
NE YAZIK Kİ VAKTİM YOK!.
BİR BAŞKA SEFERE ÖYLEYSE! HER ZAMAN BURADAYIM VE KÂĞIT OYUNLARINA BAYILIRIM!
ÇOK ŞANSLI OLDUĞUNUZU TAHMİN EDERİM!
AŞKTA KAZANAN KUMARDA KAYBEDER DERLER! BEN POKERİ TERCİH EDİYORUM!
TAM BİR PROFESYONEL KUMARBAZ!
O AKŞAM..
BAK! BİZİM KUMARBAZ NİHAYET YOLUNACAK, BİR KAZ BULMUŞ!
BU AKŞAM ŞANSINIZ YOK!
HAY ALLAH! YİNE KAYBETTİM!

ZAVALLI.. MAHVOLMUŞ GİBİ BİR HALİ VAR!
VAH! VAH! KİMSEYİ GÖRECEK GÖZÜ YOK!.
ÜZÜLMEYİN BAŞKA SEFERE KAZANIRSINIZ!.
BİR BAŞKA SEFER OLMAYACAK.!
SARHOŞ GİBİ AYAKTA SALLANIYOR, HALBUKİ ÇOK İÇMEDİ!
GEL TONTON TAKİP EDELİM ŞUNU!.
NİYE?
İNSAN RUHUNDAN ANLARIM, BU ADAM BİR ÇILGINLIK YAPACAK! ÇABUK OL.!
BİRAZ SONRA KASABANIN DIŞINDA..
BAK GÖRÜYORMUSUN? ZAVALLININ NİYETİ İNTİHAR ETMEKMİŞ!
MANİ OLALIM BABON!.

VAZGEÇİN DOSTUM!.
BENİ RAHAT BIRAKIN!
DİKKAT! KENDİNİZİ ASACAĞINIZ AĞAÇ BİR IHLAMUR AĞACIDIR!
NE OLMUŞ YANİ!..
BİR ATASÖZÜ "KENDİNİ IHLAMURA ASAN KAYBEDER" DER!.
BUNUN ŞANSSIZLIK GETİRDİĞİNİ BİLMİYOR MUSUNUZ?
BİR DEFASINDA IHLAMUR AĞACINA ASILMIŞ BİRİNİ CAN ÇEKİŞİRKEN GÖRMÜŞTÜM.. ÇOK KORKUNÇTU.. ÜÇ SAAT SÜRDÜ.
BAZAN DAHA DA UZUN SÜRER.!
ASILMIŞ BİRİNİN NASIL ÖLDÜĞÜNÜ GÖRDÜNÜZ MÜ HİÇ!
HAYIR AMA..
BUNDAN EMİNDİM, YOKSA BU USULE BAŞ VURMAZDINIZ!
BELKİ DE HAKLISINIZ!.
HAYDİ, HAYDİ.. İNTİHAR ETMEK KADAR KÖTÜ BİR ŞEY YOKTUR DOSTUM!

GİDİP NEHRE ATACAĞIM KENDİMİ!.
HİÇ YAŞAMA ÜMİDİNİZ KALMADI MI?
BÜTÜN PARAMI KAYBETTİM, MAHVOLDUM, ARTIK BU İŞİ BİTİRMELİYİM!
İYİ AMA, BU SOĞUKTA SUYA ATMA KENDİNİ..
BİRİNİ BİLİYORUM, KIŞIN KENDİNİ SUYA ATTIĞI İÇİN ROMATİZMA AĞRILARINA YAKALANMIŞTI..
..VE ÖLÜNCEYE KADAR DA BÖYLE İKİ BÜKLÜM DOLAŞTI!
ZATEN KENDİMİ NEHRE ATMAM DA FAYDASIZ! ÇÜNKÜ BALIK GİBİ YÜZERİM!
HAYDİ DOSTUM, BU KADAR KÖTÜMSER OLMA! DERDİNE BİR ÇARE BULURUZ!
NE YAZIK Kİ ELİNİZDEN BİR ŞEY GELMEZ! KARIMIN YÜZÜNE NASIL BAKACAĞIM?
YARINA KADAR BİR SAÇMALIK YAPMAZSANIZ PARANIZI GERİ GETİRECEĞİME SÖZ VERİYORUM!
ANLAŞTIK, ŞAFAK SÖKÜNCEYE KADAR BEKLEYECEĞİM!
BİZE İKİ SAAT YETER!

BU GERARD TAM BİR KUMARBAZ! ŞİMDİ YAPTIĞI HİLELERİ ÖĞRENMELİYİZ!
SEN DE BİR SÜRÜ HİLE BİLİRSİN DEĞİLMİ BARON?

ALÇAK GÖNÜLLÜLÜK BİR YANA, EVET.. FAKAT RAKİBİNİ TANIMAK HER ZAMAN İYİ – DİR!

BİRAZ SONRA..
BAK, YİNE BİR KAZ YOLMAYA HAZIRLANIYOR!

GÖRDÜN MÜ? KÂĞITLARI YAKASININ ARKASINA SAKLIYOR..
DİKKAT! İÇERİ BİRİ GİRİYOR!

AMANALLAH! BAYAN EVELYN!
GEL DE ŞU KADINLARA GÜVEN! HALBUKİ LESLİE WELTMAN'I HÂLÂ DELİ GİBİ SEVDİĞİNE İNANDIRDI TOM BRAKS'I!

BU GECE OYNAMIYA. CAKSIN DEĞİL MI?
NİYE OYNAMIYAYIM? SABAHA KADAR DAHA PEK ÇOK PARA KAZANA. BİLİRİM!
ÖYLEYSE SONRA GÖRÜŞÜRÜZ GERARD! İYİ GECELER!
GÖRÜŞÜRÜZ! GÜLE GÜLE EVELYN!
CEKETİNİ GİYMEDEN HAREKETE GEÇMELİYİZ TONTON!.
TAMAM BARON!.
BİRAZ SONRA..
ALLAH KAHRETSİN! NE OLUYOR?
VELEDİN BİRİ OLACAK! BİR YAKALARSAM GÖRÜR TAŞ ATMAYI..

TAM SIRASI!
SPLASC
GULP!
HANGİ SAPSAL BAŞIMA SU DÖKTÜ? ALLAH KAHRETSİN, GİDİP GÖMLEK DEĞİŞTİREYİM!
GERARD ÇIKAR ÇIKMAZ BARON....
MÜKEMMEL! TONTON İYİ BECERDİ!
OH! OH! SIKIŞTIĞI ZAMAN KULLANMAK İÇİN DÖRT TANE AS SAKLAMIŞ!
.. AŞLARIN İKİLİ OLDUĞUNU GÖRDÜĞÜ ZAMAN ÇOK ŞAŞIRACAK!

BİRAZ SONRA GÖRÜRSÜN..!
ÖĞLENDE TEKLİF ETTİĞİNİZ PARTİYİ ŞİMDİ YAPABİLİR MİYİZ?
MÜKEMMEL FİKİR, BUYURUN!.
GAYET TABİİ ÖNCE BANA KAZANDIRACAK, SONRA DA SAKLADIĞI ASLARI KULLANARAK VERDİĞİNİ ALACAK!
BU GECE ŞANSLISINIZ BARON!
ÇOK GÜZEL! EN AZINDAN BEŞ YÜZ DOLAR KAZANDINIZ! BİR RÖVANŞ YAPALIM MI?
KABUL!
YÜZ DOLAR DAHA!
PEKİ, GÖRÜYORUM!
ÜÇ PAPAZIM VAR!
BENİM ÜÇ ASIMIN YANINDA PEK SÖNÜK KALIR!

BEN ORADA SADECE İKİ AS GÖRÜYORUM!
YANLIŞ GÖRDÜNÜZ HERHALDE, ÜÇÜNCÜ KÂĞITÇIKLI..
N...NE?
...FAKAT BU İMKÂNSIZ..!
HERKES YANILABİLİR..! ÜZÜLMEYİN! BEN KAZANDIM..!
GEÇ OLDU BARON, GİDİP YATALIM..!
BİR DAKİKA! BÖYLE BIRAKIP GİTMEYİN! BİRAZ DAHA OYNAYALIM!
NİYE ISRAR EDİYORSUNUZ? BİR DAHAKİ SEFERE ÖDEŞİRİZ!
FAKAT NASIL OLUR? İMKÂNI YOK!
HİLEBAZ, ŞİMDİ AŞIN NASIL İKİLİ OLDUĞUNU DÜŞÜNÜYORDUR!
HA!HA!HA! ÇIY KÖFTE! ÇOK EĞLENDİM!
BİRAZ SONRA..
İNANILIR GİBİ DEĞİL! BİN DOLARIM! KURTULDUM! SAĞOLUN!
ARTIK KARININ YÜZÜNE BAKABİLİRSİN DOSTUM!

BİR DAHA KUMAR OYNAMAZSIN SANIRIM!
TÖVBE! BİR DAHA KAĞITLARA ELİMİ BİLE SÜRMEM!
♪ HAYAT ♫ NE GÜZEL! TARALLA! ♫ LA! ♪
İYİLİK YAPMAK KADAR GÜZEL BİR-ŞEY YOK!
ADAMCAĞIZIN BİN DOLARINDAN BAŞKA BANA DA İKİYÜZ DOLAR KALDI!
ÖYLEYSE NEFİS KÖFTELER YİYECEĞİM DEMEKTİR..YAŞA BARON!
MİDENİ DOLDURMAKTAN BAŞKA BİRŞEY DÜŞÜNMEYECEK MİSİN SEN?
ERTESİ GÜN!-
DEMEK, LESLİE WELİMAN'I ÜMİTSİZCE SEVEN EVELYN, GERARD'LE İŞİ PİŞİRMİŞ HA?
TAM ÜSTÜNE BASTIN TOM BRAKS!
İNANIN BANA! KADINLARI ANLAMAK MÜMKÜN DEĞİL!

HER NE İSE.' BAYAN EVELYN'İN GÖNÜL MACERALARI BİZİ İLGİLENDİRMEZ.. İŞTE LESLİE WELTMAN'IN ÖLDÜRDÜĞÜ ÜÇ KİŞİNİN SOYADLARI...

..GİDİP ONLARIN AİLELERİNİ BULACAĞIZ, BÖYLECE BU KİRALIK KATİLLERİ KİMİN TUTTUĞUNU ANLAYABİLİRİZ!
BİZ DE GELİYOR MUYUZ?

EVET.. BEN VAN ROON KARDEŞLERE GİDECEĞİM, ÜÇÜ DE ODUNCULUK YAPIYORMUŞ.!
Van Roon
Brenner
Chaco

BEN CHACO'NUN AİLESİYLE MEŞGULOLACAYIM.!
ONUN BABASINDAN BAŞKA KİMSESİ YOKMUŞ, BİR MEKSİKALI.!

..SEN DE SAN ANTONİO KASABASINA GİDECEKSİN TONTON.' SÖYLEDİKLERİNE GÖRE ÜÇÜNCÜ KURBANIN BABASI, OĞLUNUN ÖLÜMÜNDEN SONRA ORAYA YERLEŞMİŞ!
OLUR TOM BRAKS!

EĞER SİLÂHŞÖRLERİ KİRALAYANI ÖĞRENEBİLİRSEK ONU BU İŞTEN VAZGEÇİRMEK İÇİN ELİMİZDEN GELENİ YAPACAĞIZ.! HOŞÇAKALIN DOSTLARIM.!

İYİ ŞANSLAR TONTON!
SANA DA BARON!
BİRKAÇ SAAT SONRA..
GÜNAYDIN AZİZ PEDER!
TANRININ RAHMETİ ÜSTÜNE OLSUN OĞLUM!
CHACO ADINDA BİRİNİ ARIYORUM, BURADA BULABİLECEĞİMİ SÖYLEDİLER!
EVET! CHACO KİLİSEDE!
AMAN ALLAH!

AHH!
GÜNAHKÂR! ÜZERİNDEKİ BU TABANCA İLE TANRININ EVİNE..

...GİRMEYE NASIL CESARET EDEBİLİYORSUN!?
AYY! PASTLADIĞINIZ BÜTÜN GÜNAHKÂRLARIN KOLUNU MU KIRARSINIZ ?

HEY... TABANCAM!

DİZ ÇÖK GÜNAHKÂR! EVİNİ KİRLETTİĞİN İÇİN TANRİYA YALVAR!
SİZDEN DE KOLUMU OMUZUMDAN AYIRMAMANIZI RİCA EDİYORUM!

TANRININ HUZURUNA KAVUŞMAK İÇİN Mİ GELDİN GÜNAHKÂR?
DOĞRUSUNU İSTERSENİZ CHACO ADINDA BİRİNİ ARIYORUM!

CHACO BENİM, SANA NASIL YARDIM EDEBİLİRİM AZİZ KARDEŞİM?
SİZ CHACO MUSUNUZ?

BİR SÜRE ÖNCE LESLIE WELTMAN ADINDA BİRİ OĞLUNUZU ÖLDÜRDÜ MÜ ?
EVET, TEK EVLADIMDI..
..ANCAK KENDİMİ DİNE VEREREK BU ACIYA KATLANABİLDİM VE BU MANASTIRDA HUZURA KAVUŞTUM!..
ARTIK, HERGÜN OĞLUMUN KATİLİ İÇİN DE DUA EDİYORUM! ONU BEN AFFETTİM, TANRI DA AFFETSİN!
BENİ NEDEN ARAMIŞTIN ?
SİZİN BÖYLE DÜŞÜNDÜĞÜNÜZÜ ÖĞRENDİKTEN SONRA SORACAK BİRŞEY KALMADI!
TANRI YARDIMCIN OLSUN!.
BU CHACO'NUN ADAM ÖLDÜRMEK İÇİN SİLÂHSÖR TUTMASINA İMKÂN YOK!
HEY! BİR DAKİKA, NE YAPIYORSUNUZ ?
TABANCANI GÖMÜYORUM OĞLUM!.

MANASTIRDA SİLÂHA LÜZUM YOK AMA DIŞARDA HERZAMAN LAZIM OLABİLİR!

...AYRICA ONA OTUZ DOLAR ÖDEDİM!
ONDAN VAZGEÇMEN İÇİN DUA EDECEĞİM OĞLUM!

CHACO BU İŞİ YAPMADIĞINA GÖRE ACABA TONTON VE TOM BRAKS ARADIĞIMIZ ADAMI BULDULAR MI?

BU SIRADA..

BANG!
KIPIRDAMA!
ZIP
BU TOPRAKLAR VAN ROON'LARA AİTTİR, GİT BURADAN YABANCI!
ZATEN BEN DE ONLARLA KONUŞMAYA GELDİM!
YABANCILARLA KONUŞMAK ÂDETİMİZ DEĞİLDİR!
SİZ VAN RONN KARDEŞLERDEN BİRİ MİSİNİZ?
TA KENDİSİ! ŞİMDİ ÜÇE KADAR SAYIYORUM! UZAKLAŞMAZSAN EBEDİYEN BURADA KALIRSIN!
MADEM Kİ BU KADAR İSRAR EDİYORSUN, BEN DE GİDİYORUM!
BİR DAHA DA GELMEZSEN İYİ EDERSİN!

GİDİYOR LEONARD!
GÖRDÜM!

YALNIZ BİR KİŞİ GÖRDÜM AMA EMİNİM Kİ ÜSTÜME ÇEVRİLMİŞ BAŞKA TÜFEKLER DE VARDI..

GİDER GİBİ YAPIP GECE OLUNCA TEKRAR GELİRİM!

GELEN VAR! KARDEŞLERDEN BİRİ Mİ ACABA?

SELÂM!
SELÂM! OF! CANIM ÇIKTI! DAHA EN AZINDAN İKİ MİL BU KATIRIN SIRTINDA ZIPLAMAM LÂZIM GİDECEĞİM YERE VARMAM İÇİN..

NEYSE Kİ VAN ROON'LARA SENEDE ANCAK BİR MEKTUP GELİR!
AH! SİZ POSTACI MISINIZ? BEN DE DOSTLARIM VAN ROON'LARA GİDİYORDUM!

..İSTERSENİZ MEKTUBU BEN GÖTÜREYİM!.
SAHİ Mİ? ÇOK NAZİKSİNİZ!.
İŞTE MEKTUP! SİZ BU YABANİLERİN DOSTU MUSUNUZ?
EVET..BİRAZ İNATÇIDIRLAR AMA ANLAŞIP GİDİYORUZ İŞTE!.
SİZE RASTLAMAK BÜYÜK ŞANS! TEKRAR TEŞEKKÜR EDERİM!
BİRŞEY DEĞİL..
EĞER VAN ROON'LAR POSTACIYI YILDA BİR DEFA GÖRÜYORLARSA TANIYAMAZLAR..ONA BİRAZ BENZEMEM KÂFİ!
BIYIK OLDU SAKAL DA TAMAM!
..ŞİMDİ GİDİP ŞU KORKUNÇ ÜÇLÜYÜ GÖRELİM!.
DEVAMI GELECEK SAYIDA

GALAKS

İLK TÜRK FEZA PİLOTU

APO

# AŞIRLIK CESETLER

O GÜNE KADAR İNSAN AYAĞI BASMAMIŞ "BARA" GEZEGENİNE İNEN GALAKS, APO VE EKİBİ KÜP BİÇİMİNDE YAPILMIŞ ISSIZ BİNALARLA KARŞILAŞIRLAR..

ozanbey & pal 78

CEVAP ALAMAYAN GENÇ KIZ HER ŞÜPHELİ DURUMDA OLDUĞU GİBİ YİNE GALAKS İÇİN ENDİŞELENMEYE BAŞLAMIŞTI..

"BARA"YA YAKLAŞTIĞIMIZDA SONARLARI ÇALIŞTIRIN..GALAKS'IN GEMİSİNİ BULMAMIZ GEREK..

MOTORLARINA TAM YOL VERİLEN GEMİ KISA ZAMANDA BAŞ DÖNDÜRÜCÜ BİR HIZA ERİŞTİ...

BU SIRADA GALAKS VE ARKADAŞLARI KIRMIZI MERMER YAPININ İÇİNE GİRMİŞLERDİ..

BURASI DA BOMBOŞ!.

GEÇTİKLERİ SALONLAR DEĞİŞİK GÖRÜNÜMLÜ DEV MAKİNELERLE DOLUYDU..

BRR.. ÜŞÜDÜM..

SALONLARDA İLERLEDİKÇE GİTGİDE DÜŞEN ISI, SONUNDA DAYANILMAZ BİR HAL ALDI..
GEMİYE DÖNÜP SOĞUK GEÇİRMEYEN TERMİK ELBİSELERİMİZİ GİYELİM..
BİR SAAT SONRA..
ISI -100 C°'YE DÜŞTÜ!
BELKİ DE DEV BİR SOĞUTUCUNUN İÇİNDEYİZ..
ŞAKA YAPTIĞINI SANAN APO SÖZLERİNİN GERÇEKLİĞİNDEN HABERSİZDİ..
NİHAYET BİNANIN MERKEZİNE GELDİLER..
KORUYUCU ELBİSELERİMİZ OLMASA BİR ANDA DONARDIK..

OOOOOOHHHH!!
GÖRDÜKLERİ MANZARA TÜYLER ÜRPERTİCİYDİ..
NEDİR BUNLAR?
CESETLER!..
BÜYÜK CAM SANDUKALAR İÇİNDE YATAN ON ADAM VARDI.. İŞİN TUHAF YANI, ÜZERLERİNDE 19'UNCU ASIR MODASINI YANSITAN ELBİSELERİN BULUNMASIYDI..

BUNLAR DÜNYALI..!
HAKLISINIZ YABANCILAR.. TAHMİNİNİZDE YANILMADINIZ..
SES, KOZMONOTLARIN ARKASINDAN GELMİŞTİ..
GERİYE DÖNDÜKLERİNDE İLKÇAĞ İNSANLARINI HATIRLATAN CANLILARLA KARŞILAŞTILAR..
HMM.. KİM OLDUKLARINI BİLMİYORUM, AMA DERİLERİNİN KALIN OLDUĞU BELLİ-
GERÇEKTEN DE ADAMLARIN SOĞUĞA ALDIRDIKLARI YOKTU..
NESİLLERDEN BERİ BU ISIYA ALIŞIĞIZ..

YANLARINDAKİ İMHA EDİCİ SİLÂHIN VARLIĞI DÜNYALILARA CESARET VERDİĞİNDEN .HEPSİ SAKİNDİ..
DİLİNİZİ BU ADAMLARDAN ÖĞRENDİK... ÇOK ESKİDEN... TA ALTINÇAĞ DEVRİNDEN..
HUM!...
O ÇAĞA YİNE DÖNECEĞİZ.."BARA" LILAR UZAYIN EFENDİSİ OLACAK..
ADAMIN BAKIŞLARI GURUR DOLUYDU..
...VE BİZE SİZ YARDIM EDECEKSİNİZ!.

İNTERKOS, HER GEZEGENDE BARIŞ VE MUTLULUĞUN KURULMASINA YARDIMCIDIR ZATEN..
BİZ BUNU İSTEMİYORUZ.. AMACIMIZ ESKİSİ GİBİ YİNE UZAYA HAKİM OLMAKTIR!
BU YOKSUL İNSANLARIN İDDİALI SÖZLERİ KOMİK BİR HAVA YARATIYORDU..
BU ADAMLARI İKİ ASIRDIR MUHAFAZA ETMEMİZİN NEDENİ DE BUDUR!
FAKAT HER GEZEGENİN KENDİNİ SAVUNACAK SİLÂHLARI VARDIR.. GEMİLER, FÜZELER!
BİZİM DE OLACAK!

ADAM "BARA" TARİHİNDEN BAHSETMEYE BAŞLADI..

BUNDAN BİN YIL ÖNCE MEDENİYETİMİZ SİZİNKİNDEN YÜZ MİSLİ İLERİYDİ..

...GEMİLERİMİZ UZAYDAKİ GEZEGENLERİ PEŞPEŞE FETHEDİYORDU..

..DÜNYANIZ İLGİMİZİ ÇEKMEYECEK KADAR DEĞERSİZDİ BİZİM İÇİN..

..BUNA RAĞMEN, SİZİN TAKVİMİNİZLE 1860 YILINDA ORAYA BİR GEMİ YOLLADIK..

...AMAÇ, UZAYLA İLGİLENEN BİLİM ADAMLARINIZI TOPLAMAKTI..

İSTE, BUNLAR!
GALAKS YUTKUNDU.. ÖNLERİNDE KENDİLERİNİ İLK UZAY ÇALIŞMALARINA ADAMIŞ OLANLAR YATIYORDU..
BİLİM ADAMLARININ YOK OLMALARI DÜNYALILARI ŞAŞIRTTI.. ÇÜNKÜ UZAYDAN GELEBİLECEK BİR GEMİ DÜŞÜNEMİYORLARDI O SIRADA..
ZAMANLA SİZ İLERLEDİNİZ, BİZ GERİLEDİK.. KLANLARA AYRILIP SAVAŞA TUTUŞTUK..
BU ADAMLARI KAÇIRMAKLA UZAY ÇALIŞMALARINIZI DURDURMAYI DÜŞÜNMÜŞTÜK.. AMA YANILMIŞIZ..

İKİ ASIR SONRA KARŞIMIZA ÇIKTINIZ.. BİZSE VAHŞİLERDEN FARKSIZIZ..

FAKAT KURTULDUK ARTIK..ÇÜNKÜ BU ADAMLARI SİZE SATACAĞIZ..

NEE?

BU ON DÜNYALIYI İKİ ASIRDAN BERİ BU AMAÇLA KORUYORUZ.. BİR GÜN "BARA" YA GELECEĞİNİZİ BİLİYORDUK!

ASLINDA "SATACAĞIZ" YERİNE "DEĞİŞTİRECEĞİZ" DEMELİYDİM..

YANİ?

ozanbaris.cl.net68

BİZE UZAY GEMİLERİNİZİN VE SİLÂHLARINIZIN SIRRINI VERECEKSİNİZ..BİZ DE KARŞILIĞINDA..
...BU ADAMLARI SİZE İADE EDECEĞİZ!..
KOCA TÜRK DAHA FAZLA SABREDEMEDİ..
ÇOK SAÇMA BİR TEKLİF!
YANILIYORSUN DÜNYALI! BU ADAMLAR ÖLÜ DEĞİL SADECE DONDURULMUŞ..
İKİ ASIRDAN BERİ?!
EVET..TEKRAR CANLANMALARI İÇİN DE SOĞUTUCUYU DURDURMAK YETER!

GALAKS BİR ADIM ÖNE ÇIKTI..
ÇILGINLIK BU! SİZE YARDIMA HAZIRIZ, FAKAT UZAYIN FETHİ İÇİN DEĞİL TABİİ..
PEKİ, TEKLİFİNİZİ REDDEDERSEK NE OLUR..?
"BARA" LILAR ŞEYTANCA GÜLÜMSEDİLER..
NE Mİ OLUR? SİZ DE ONLARIN YANINA GİDERSİNİZ?
SİZDEN SONRA GELECEK DÜNYALILARA ON YERİNE ONBEŞ KİŞİ SATARIZ!
GALAKS YAVAŞÇA SİLÂHINI ÇIKARDI..

GEMİMİZE DÖNÜP TEKLİFİNİZİ DÜŞÜNECEĞİZ!
ÇOK KURNAZSIN DÜNYALI--
GEMİNİZE DÖNERSE-NİZ KAÇARSINIZ!
"BARA"LILAR! YAKALAYIN ŞUN-LARI!
ADAMLAR İLERİ ATILDILAR..
ATEŞ ET GALAKS!
GALAKS TETİĞE BASTI.. FAKAT..
OOOOOOH!!

ozanbaris

..MEKANİZMA ÇALIŞMADI..
NE OLDU ?.
DONMUŞ!
GERÇEKTEN DE AŞIRI SOĞUK SİLÂHIN KİMYASAL CEPHANESİNİ DONDURMUŞTU..
BU DURUMDA ESKİLERDEN KALMA USÜLE BAŞVURACAĞIZ!.
BİR ZAMANLAR AVRUPA BOKS ŞAMPİYONU OLDUĞUMU HATIRLAMANIN SIRASI GELDİ!.
MÜCADELE KORKUNÇ OLDU...
!!HH!
AAAH!

KOZMONOTLAR, SİLÂHIN KULLANILABİLE-CEĞİ BİR YERE KAÇMAYA ÇALIŞIYORLARDI--
--- FAKAT AKSİLİK BU YA..
OH!
--BİR BALTA DARBESİ GALAKS'Ï YERE YIKMIŞ, BU ARADA ÖZEL ELBİ-SESİNİ DE PARÇALAMIŞTI-
KAÇIN! GEMİ-YE DÖNÜN HEMEN!.
GALAKS KANININ DONDUĞUNU, KOLLARI-NIN UYUŞTUĞUNU HİS-SETTİ--

172-44

APO VE DİĞERLERİ KAÇIP KURTULURLARKEN...

...ONU DA CAM SANDUKAYA TAŞIDILAR..

BU SIRADA APO VE EKİBİN DİĞER ÜÇ ELEMANI GEMİYE DOĞRU İLERLİYORLARDI..

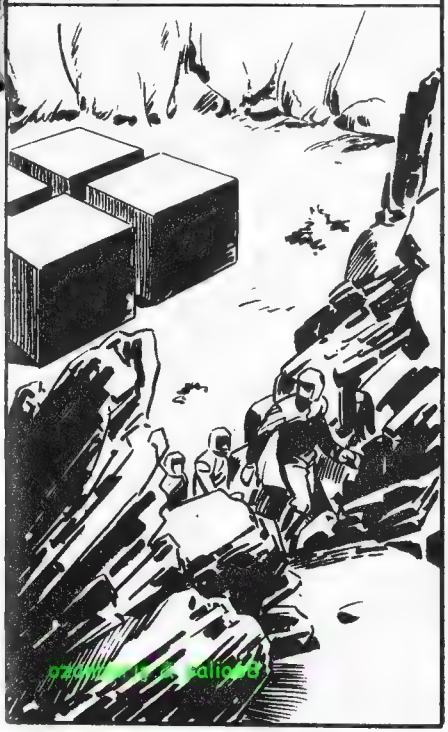

172-46

TOM BRAKS - Haftalık Mecmua. Sahibi ve Sorumlu Yönetmeni : M.Sezen Yalçıner
Genel Sekreter:Vecahat Günege.Türkiyede neşir hakkı TAY YAYINLARI'na aittir
İdare yeri : Türbe,Klodfarer caddesi No:16 Kat:3 D:5 İstanbul Tel: 22 45 32

172-47

BASKI: CİHAN MATBAACILIK KOLL. ŞTİ.
☎ 27345-267314 İSTANBUL
25. 9. 1972

ozanbarış & palabıyık



DEVAMI GELECEK SAYIDA

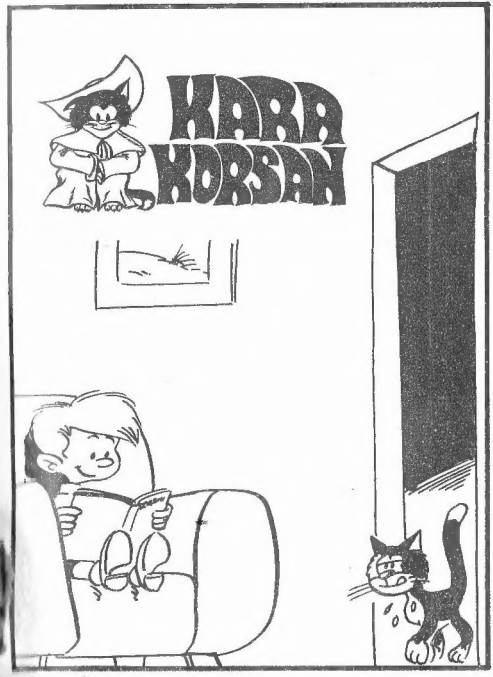
KARA KORSAN

?!
KUK KUK!

KUKUK!

KUKUK!.
KUKUK..

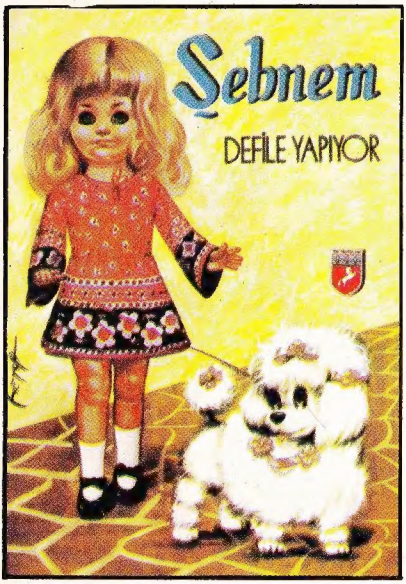
Şebnem
DEFİLE YAPIYOR

ŞEBNEM
CANLI
BEBEKLİ

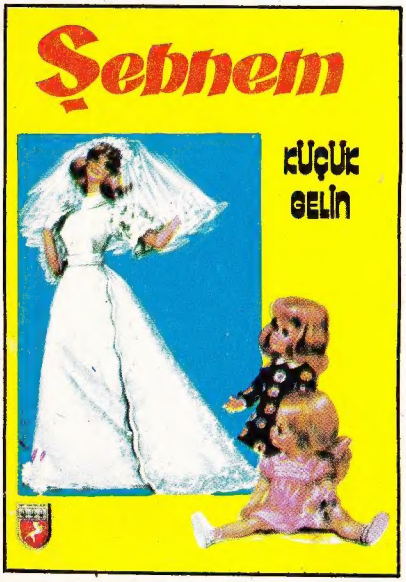
Şebnem
KÜÇÜK
GELİN

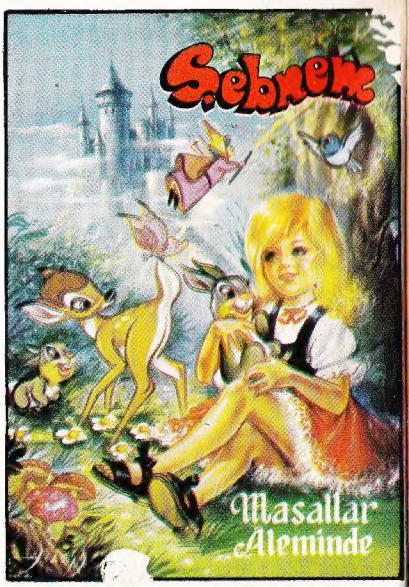
Şebnem
Masallar
Aleminde